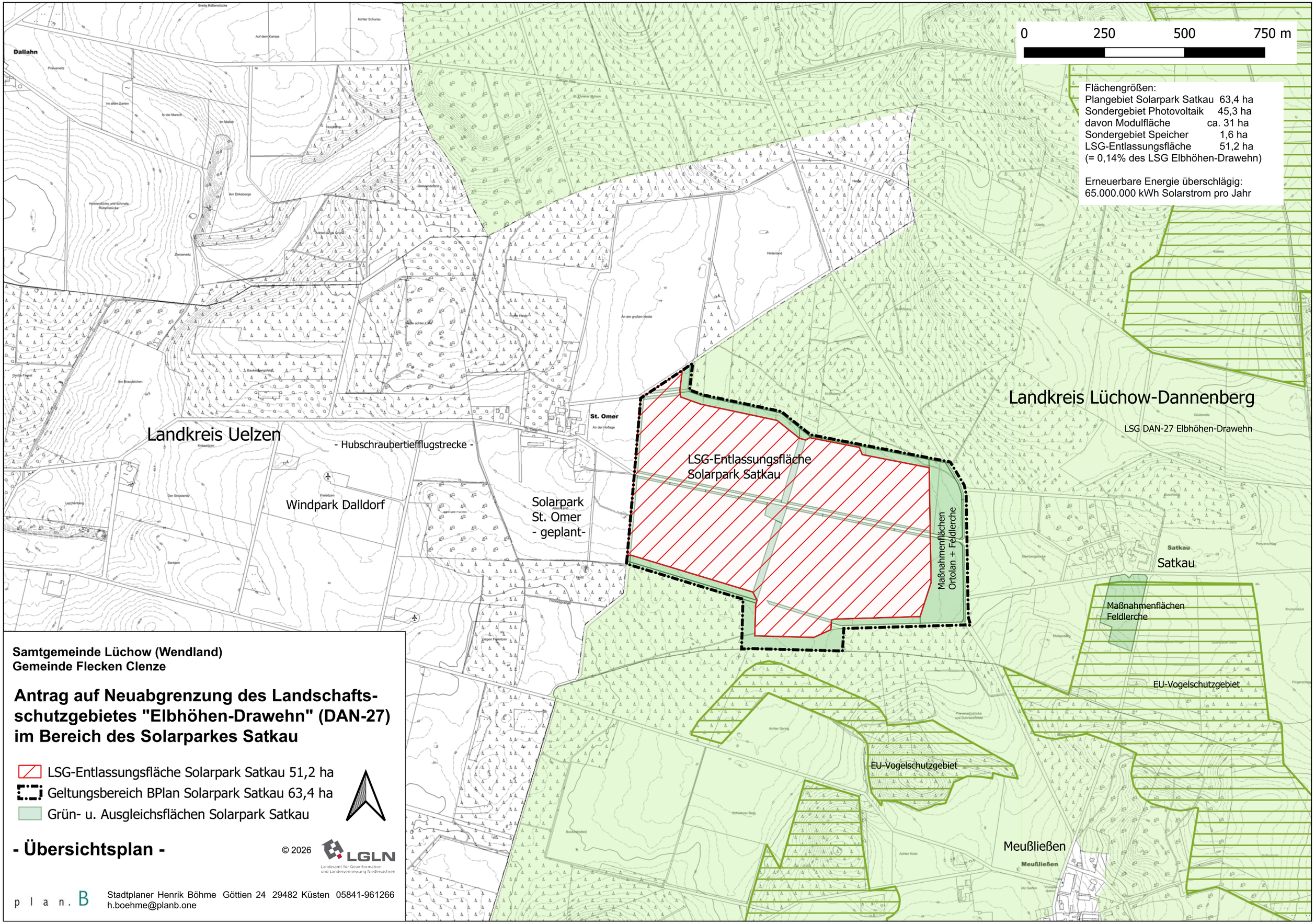

Samtgemeinde Lüchow (Wendland)
Gemeinde Flecken Clenze

Antrag auf Neuabgrenzung des Landschaftsschutzgebietes "Elbhöhen-Drawehn" (DAN-27) im Bereich des Solarparkes Satkau

LSG-Entlassungsfläche Solarpark Satkau 51,2 ha
Geltungsbereich BPlan Solarpark Satkau 63,4 ha
Grün- u. Ausgleichsflächen Solarpark Satkau

- Übersichtsplan -

© 2026 LGLN Landesamt für Geoinformation und Landesvermessung Niedersachsen

p l a n . B
Stadtplaner Henrik Böhme Göttien 24 29482 Küsten 05841-961266
h.boehme@planb.one