



LANDKREIS
LÜCHOW-DANNENBERG
WIR. LEBEN. HIER.

24.02.2026

Lenkungsgruppe KMM Herzlich Willkommen!

St60 Klimaschutz und Mobilität/Mannig

WendlandMobil
clever von A nach B



Tagesordnung

1. Begrüßung, Feststellung der Beschlussfähigkeit und Genehmigung der Tagesordnung
2. Aktuelle Themen KMM
3. Kostenaufteilung KMM
4. Evaluation KMM 2025
5. Verschiedenes



1. Begrüßung

Feststellung der Beschlussfähigkeit, Genehmigung der Tagesordnung



2. Aktuelle Themen KMM

- LIS Ausschreibung
- Mobilitätsstationen
- Mobilitäts-Fonds
- Radverkehrskonzept



Ladeinfrastruktur Ausschreibung Modellregion

- 23.01.26 Angebotsöffnung
- 20.02.26 Aufhebung des Verfahrens
 - kein Teilnahmeantrag erfüllt alle Anforderungen an die Eignung
- 03/26: gezielte Angebotsaufforderung
 - Optimierung der Vertragsunterlagen
 - Verhandlung ohne Teilnahmewettbewerb
 - ➔ Verfahrensbeschleunigung

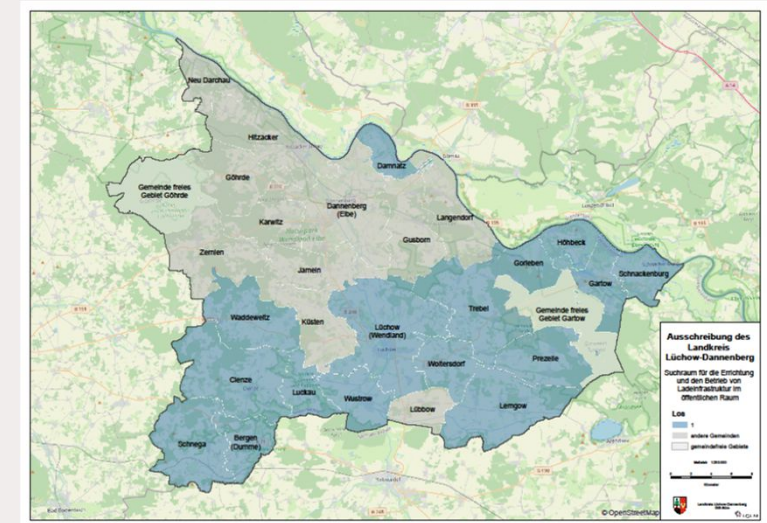

Sachstand im Förderprojekt „MobilPunkt Wendland“

- Mündliche Mittelung über Sachstand Nachbesetzung und Projektumsetzung



Neu: Mobilitäts-Fonds

KT Beschluss vom 15.12.2025

Das Mobilitätsmanagement der Kreisverwaltung unterstützt dezentrale Mobilitäts-Initiativen wie Bürgermobile, regionale Carsharings und Mitfahrbänke sowie die bereits existierende kreisweite Mitfahrer-App durch eine breit angelegte Öffentlichkeits- und Beratungsarbeit. Hierzu wird ein Mobilitäts-Fonds von 50.000.- € für die Unterstützung der Projekte (z.B. für Reparaturen) im Haushalt eingestellt. Freigaben hierfür erteilt der Kreisausschuss.



Sachstand Radverkehrskonzept

- AP3: Datenaufbereitung, Anpassungen und Aufbereitung. Vorstellung des Netzes und der Ergebnisse im kommenden KliMo. **Beteiligungsrunde der Kommunen und TÖB läuft aktuell noch bis zum 13.03.2026**
- Vorstellung des Arbeitsstandes und der Befahrungsergebnisse im KliMo am 18.02.2026.
- Derzeit ein Maßnahmenkatalog von 846 Maßnahmen auf 52 % der Zielnetzstrecke (372,6 km) vorgeschlagen.
- Vorstellung zur Beteiligung in SG-Ausschüssen und Nacharbeiten.



3. Kostenaufteilung KMM



Ausgaben KMM pro SG

| | 2023 | 2024 | 2025 | 2026 geplant | Laut Kooperationsvereinbarung |
|-------------|----------------|----------------|----------------|----------------|-------------------------------|
| Lüchow (W.) | 49.705,95 Euro | 52.783,85 Euro | 60.925,54 Euro | 74.699,29 Euro | 66.399,37 Euro |
| Elbtalaue | 40.124,94 Euro | 42.609,56 Euro | 49.181,91 Euro | 60.300,71 Euro | 53.600,63 Euro |
| Gartow | 2500 Euro | 2500 Euro | 2500 Euro | 2500 Euro | 2500 Euro |

Gründe für höhere Ausgaben

- mehr Personalstunden besetzt
- höhere Personalkosten
- Reparaturkosten Pedelecs
- Betriebskosten Fahrradboxen



Finanzen KMM 2024-2026

| Position | Plan laut Kooperationsvereinbarung | 2023 | 2024 | 2025 | Plan 2026 | Anmerkungen |
|--|------------------------------------|---------------------|---------------------|---------------------|---------------------|---|
| 1,0 Personalstelle | 70.000,00 € | 57.878,63 € | 51.953,15 € | 61.526,29 € | 85.000,00 € | Leitung und Planung |
| 1,0 Personalstelle | 60.000,00 € | 41.682,22 € | 52.092,23 € | 54.417,91 € | 60.000,00 € | SachbearbeiterIn Radverkehr |
| 1,0 Personalstelle | 60.000,00 € | 47.897,85 € | 64.378,71 € | 67.572,47 € | 67.000,00 € | SachbearbeiterIn sonstige Mobilität |
| 0,5 Personalstelle | 24.000,00 € | 22.322,53 € | 9.987,23 € | 25.699,10 € | 33.000,00 € | Assistenz |
| Unterhaltung d. sonst. bewegl. Vermögens | 1.500,00 € | 1.180,24 € | 1.077,48 € | 1.560,99 € | 6.200,00 € | PKW und S-Pedelec ist vorhanden und muss unterhalten werden. Ab 26 kein PKW Kosten mehr. Betriebskosten 6 Fahrradboxen-Anlagen ab 2026 5760,- Euro jährlich (pro Anlage 80 Euro/Monat plus Fixkosten Stromanbieter . Siehe Gestattungsverträge LK-Gemeinde) |
| Mieten und Pachten | 2.600,00 € | 2.616,00 € | 2.616,00 € | 2.418,00 € | 2.700,00 € | Pavillon Busbahnhof, Kaltmiete 200,00 Euro monatlich, zusätzlich Miete Fahrradbox am Alten Rathaus Lüchow 25,00 Euro monatlich |
| Sonst. Bewirtschaftung d. Grds. u. baul. Anlagen | 4.200,00 € | 3.792,00 € | 2.050,27 € | 3.171,79 € | 3.800,00 € | Nebenkosten Pavillon 320,00 Euro monatlich |
| Haltung v. Fahrzeugen | | | | 910,45 € | 2.800,00 € | Neu ab 2026 Reparaturen Pedelcs (ca. 350 Euro/ Rad/Jahr) 2800 Euro gesamt |
| Aufw. f. Fortbildung | 2.000,00 € | 2.447,31 € | 3.347,69 € | 1.028,97 € | 1.000,00 € | |
| Bes. Verwaltungs- u. Betriebsaufw. | 6.500,00 € | 1.272,44 € | 1.205,54 € | 1.659,76 € | 5.000,00 € | |
| Aufwend. f. sonst. Dienstleistungen | 4.500,00 € | 10,00 € | 988,90 € | 2.565,98 € | 3.000,00 € | Unterhaltung Webseite (Hosting, Wartung. Domain 637,84 Euro/Jahr), Unterhaltung App (Mitfahrapp Hosting und Wartung 856,80 Euro/Jahr), Kampagnen und Aktionstage, Öffentlichkeitsarbeit, ca. 300 Euro für MobiCard Rohlinge |
| Aufw. f. Veröffentlichungen | 2.500,00 € | 699,10 € | 2.114,63 € | 102,53 € | 2.000,00 € | Anzeigenschaltung für Veranstaltungen |
| Aufw. f. Telefongebühren inkl. Internet | 1.200,00 € | 1.609,41 € | 3.156,35 € | 1.483,74 € | - € | Ab 2026 keine Vodafon Rechnung Pavillon mehr |
| Aufw. f. Reisekosten | 2.000,00 € | 937,06 € | 632,50 € | 900,17 € | 1.000,00 € | Vernetzungstreffen, Mobile Beratungen, etc. |
| Aufwendungen f. Zeitschriften | 500,00 € | 91,74 € | - € | - € | 250,00 € | auch Büromaterial |
| Aufwendungen f. Porto | 1.000,00 € | 225,24 € | 186,14 € | 196,75 € | 250,00 € | |
| Abschreibungen von Investitionen | 2.500,00 € | - € | - € | - € | 2.000,00 € | |
| | 245.000,00 € | 184.661,77 € | 195.786,82 € | 225.214,90 € | 275.000,00 € | |



4. Evaluation KMM 2025

→ verschoben auf nächste Lenkungsgruppe im Juni



5. Verschiedenes

