

Dachaufsichtsplan erstellt	Hen	27.02.15
ÄNDERUNGEN / ERGÄNZUNGEN	gez.	STAND

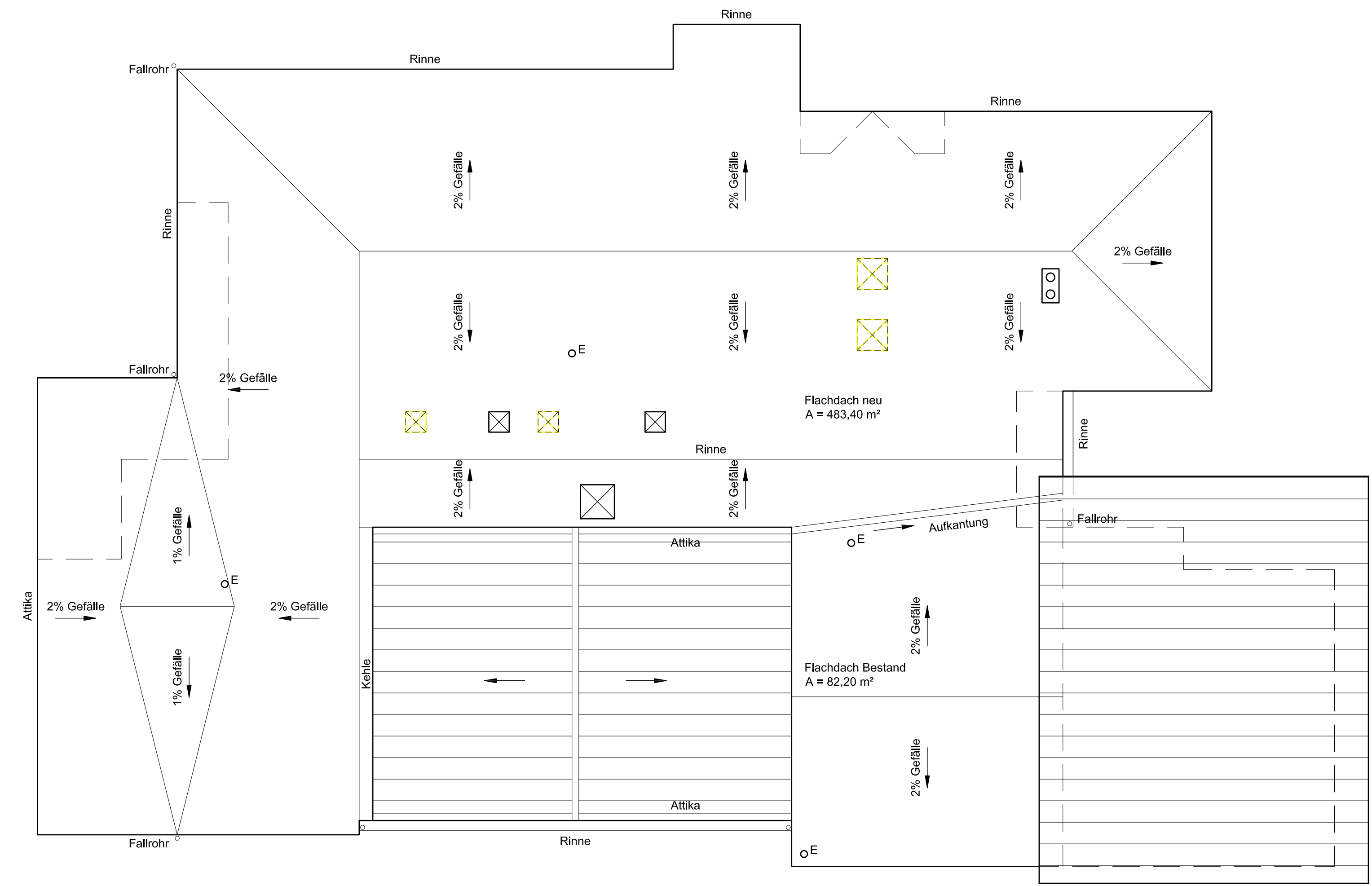

LEGENDE

 DACH BESTAND

**DACHSANIERUNG AM EV. KINDERGARTEN  
IN 29459 CLENZE,**

BAUHERR : EV.-LUTH. KIRCHENGEMEINDE CLENZE  
KIRCHSTRASSE NR. 2  
29459 CLENZE

**VARIANTE 1  
DACHAUFSICHT (GEFÄLLEDACH 2%)**

M. 1:100

PLANUNG : DIPL.-ING./ ARCHITEKTIN  
GABRIELE MEYER-HERMS  
IN 29439 LÜCHOW, MAUERSTRASSE 1  
TEL: 05841/ 2804  
FAX: 05841/ 974680

DATUM \_\_\_\_\_  
UNTERSCHRIFT \_\_\_\_\_